

IMAGINA VIAJES ESCOLARES

CEIP JOSÉ YANGUAS MESSÍA, ESCAÑUELA

AVENTURA
NATURALEZA
DIVERSIÓN

PARQUE NATURAL DE CAZORLA, SEGURA Y LAS VILLAS



2 DÍAS/ 1 NOCHE



ESPAÑOL



1º Y 2º ESO



ORCERA (JAÉN)



QUIÉNES SOMOS

IMAGINA EDUCATION es una empresa educativa hispano canadiense dedicada al **diseño y desarrollo de programas educativos** en España desde el 2015, tanto en español e inglés (inmersión lingüística).

Contamos con un **equipo humano multidisciplinar con gran experiencia** en el mundo del Ocio Educativo, encargado de supervisar el bienestar de los campers y coordinar nuestros programas las 24 horas.

Cada año pasan por nuestras instalaciones **más de 10.000 personas** (escolares y familias), siendo **referente en la provincia de Jaén**.

RAZONES PARA CONFIAR

ELIGE TU PRÓXIMA AVENTURA

- En **cualquier momento del curso escolar**, como parte de la formación y calendario lectivo.
- La **naturaleza como entorno ideal y seguro** para la realización de juegos y convivencias.
- Nos encontramos en el principal pulmón de España, el **Parque Natural de Cazorla, Segura y las Villas**.
- **Equipo de monitores** angloparlantes nativos y españoles bilingües **con amplia experiencia**.
- Para alumnos de **Educación Primaria y Secundaria**.
- **Grupos reducidos** por turno.
- **Centro de salud cercanos** (urgencias 24 horas a 1km y hospital 16 km).
- **Seguros obligatorios** para nuestra actividad.
- Con la garantía de **ANEACAMP** (Asociación Española de Actividades y Campamentos).



UBICACIÓN

P.N. DE CAZORLA, SEGURA Y LAS VILLAS

- **Complejo Turístico Rural Pinar de Amurjo** se encuentra a 800 metros de **Orcera (Jaén)**, dentro del Parque Natural de Cazorla, Segura y las Villas.
- Rodeados de un **extenso pinar** y junto a la famosa **piscina de Amurjo** (la más grande de España).
- **Buen acceso por carretera** (el autobús llega sin problema) y amplio aparcamiento.
- Disponemos de **cobertura telefónica** (Vodafone y Orange) y **conexión a internet** (wifi para profesores).

REFERENCIAS EN KILÓMETROS

- Madrid 296 km.
- Albacete 147 km.
- Murcia 209 km.
- Alicante 253 kms.
- Jaén 147 km.
- Granada 229 km.
- Córdoba 234 km.
- Sevilla 410 kms.



INSTALACIONES

COMPLEJO TURÍSTICO PINAR DE AMURJO (ORCERA)

- Alojamiento en **habitaciones de 2 y 6 personas** con baño dentro y **de 4** con baño en pasillo y capacidad para 65 plazas.
- **Alojamiento dividido por sexo y edad.**
- **Apartamento privado con dos habitaciones para profesorado.**
- Disponemos de **2 comedores climatizados** de gran capacidad.
- Gran **terraza sombreada** para la realización de juegos.
- **Pistas polideportiva y pádel** a escasos metros.
- **Gran zona de juegos** (más de 2.000 metros).
- Junto a la **piscina de Amurjo** (abierta en verano), la piscina fluvial más grande de Europa.
- **Alojamiento en exclusividad y no masificado.**
- **Enfermería** con botiquín de primeros auxilios.
- **Multitud de aseos** por la instalación.
- **Zona infantil** con columpios, cama elástica, fútbolín...





AMURJO
ALOJAMIENTO & RESTAURACIÓN

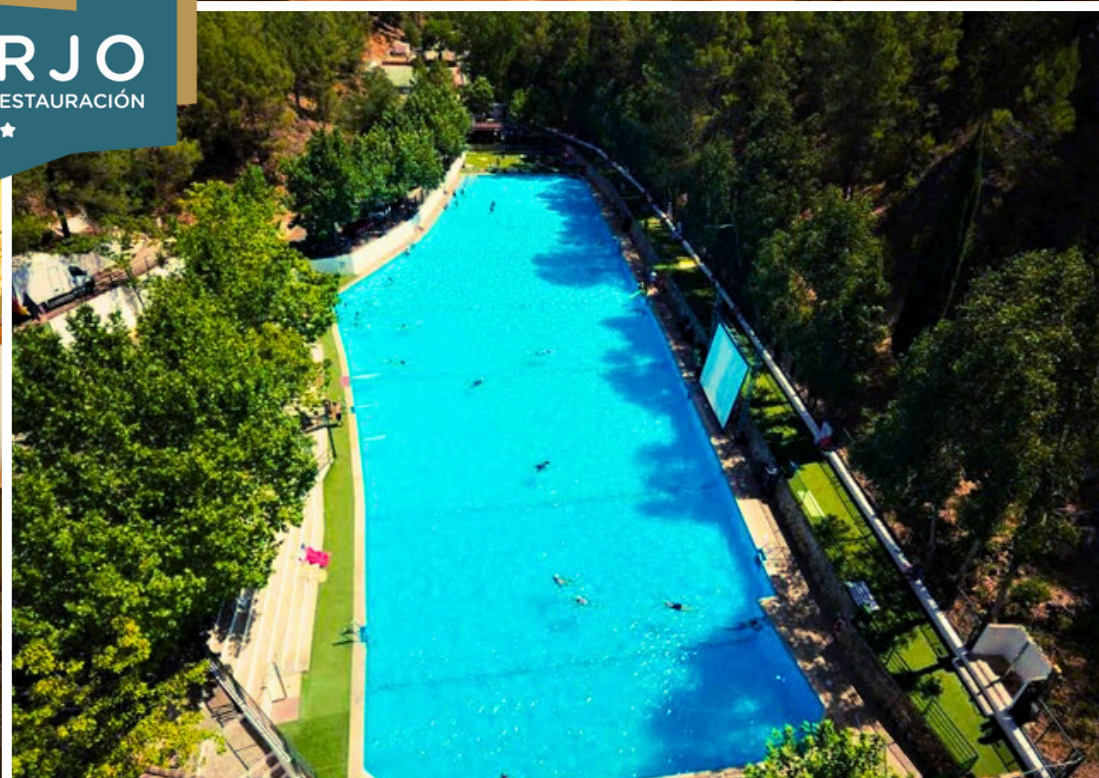

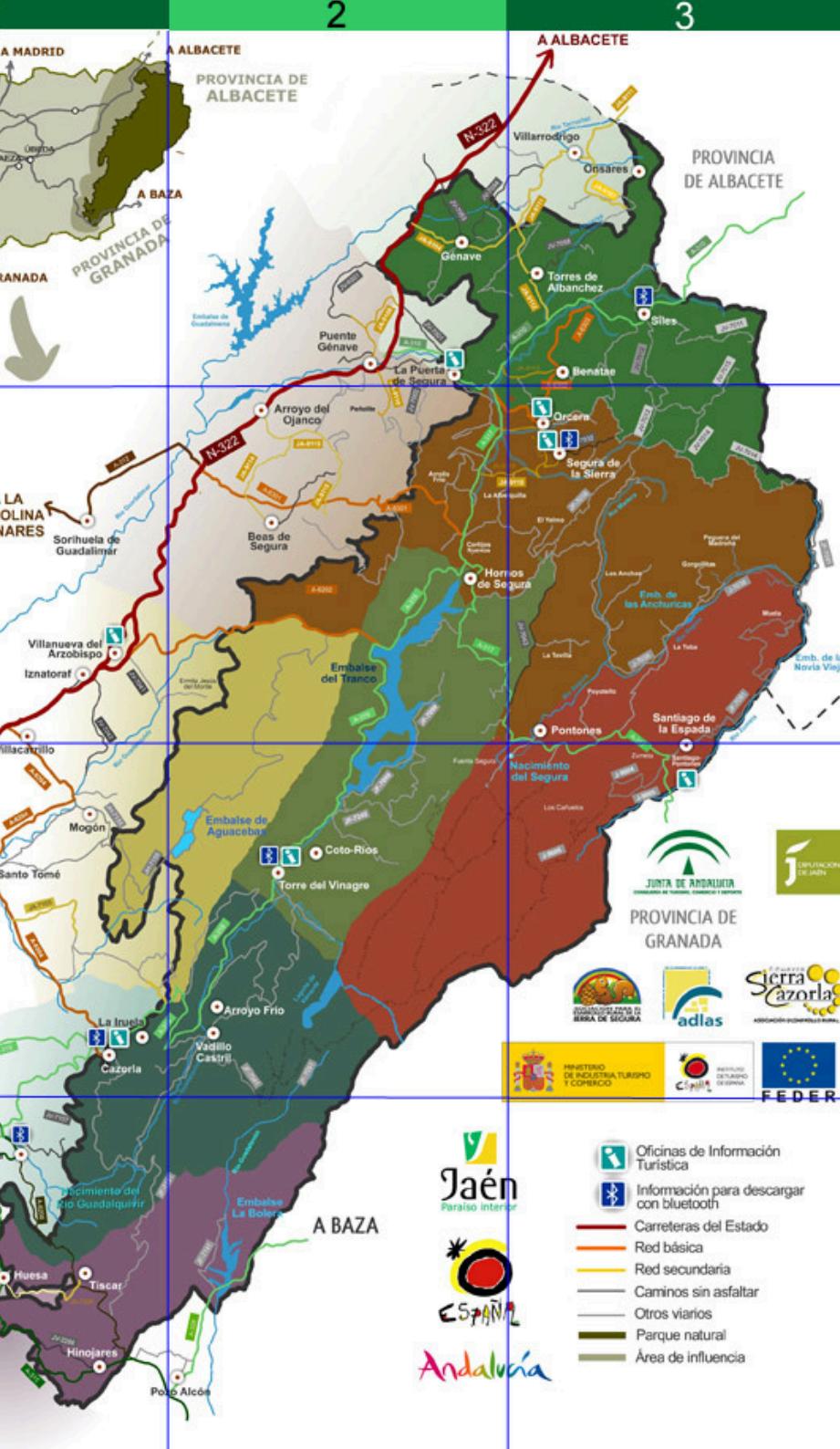

ENTORNO

P. NATURAL DE CAZORLA, SEGURA Y LAS VILLAS

El Parque natural de las Sierras de Cazorla, Segura y Las Villas es un espacio natural situado en el noreste de la provincia de Jaén, Andalucía (España) y cuenta con una extensión de 214 336 ha., se trata del **mayor espacio protegido de España** y el segundo de Europa.

Está declarado como **Reserva de la Biosfera por la UNESCO** desde 1983, como Parque natural desde 1986 así como también **Zona de Especial Protección para las Aves (ZEPA)** desde 1987.

Toda su **belleza paisajística y riqueza biológica se unen al patrimonio cultural** que existe en la zona, haciendo de su entorno una de las zonas naturales más visitadas de toda España.



PROGRAMA 2 DÍAS / 1 NOCHE

DÍA 1: LLEGADA + MULTIAVENTURA

- Salida desde origen y llegada a Pinar de Amurjo.
- Encuentro con nuestro equipo a partir de las 12:00 h.
- Acomodación, presentación del programa y dinámicas de grupo.
- Almuerzo incluido.
- Multiaventura con tiro con arco, escalada, karts a pedales y tirolina.
- Cena, velada nocturna y alojamiento.

DÍA 2: ARCHERY TAG + SENDERISMO + DESPEDIDA

- Desayuno, recogida de habitaciones.
- Deslizador hinchable y archery tag.
- Ruta de senderismo por el Parque Natural.
- Almuerzo incluido.
- Salida del grupo y fin del programa.





HORARIO TIPO

HORA	ACTIVIDADES
08:30h.	Diana, recogida habitaciones y aseo personal
09:15h.	Desayuno y asamblea
10:00h.	Actividades de mañana
14:00h.	Almuerzo y tiempo libre (llamadas)
16:00h.	Actividades de tarde y merienda
20:00h.	Duchas, tiempo libre y animación
21:00h.	Cena, velada nocturna y a dormir (23:30h.)

* Horario tipo orientativo, puede variar según circunstancias.



EL PRECIO INCLUYE

- Alojamiento con pensión completa (desayuno, almuerzo, merienda y cena)
- Ratio 1 monitor, cada 10 escolares
- Monitores de ocio y tiempo libre 24 horas
- Alojamiento para profesores (apartamento privado)
- Aseos y duchas con agua caliente
- Seguros obligatorios (RC y accidentes)
- Botiquín y traslados a servicios médicos
- Vehículo de apoyo 24 horas
- Ropa de cama
- Limpieza diaria de habitaciones y zonas comunes
- Transporte para las excursiones (excepto último día)
- Zona privada online para familias donde subiremos fotos y vídeos a diario.
- Obsequio
- Material para la realización de las actividades



TARIFAS 2024 / 2025

PROGRAMA	PRECIO	SUPLEMENTOS
2 días / 1 noche	 119€	

Precios especiales para varios grupos del mismo centro educativo.

FINANCIA TU VIAJE CON PAPELETAS

Os ayudamos con la financiación de vuestro viaje escolar.

Os facilitamos papeletas por valor de 2€ cada unidad, obteniendo 100€ de ayuda para el viaje fin de curso.

Consúltenos para más información.

CONDICIONES GENERALES Y NORMAS DE PARTICIPACIÓN

- Los responsables del grupo enviarán el listado de participantes e incidencias médicas, con el modelo que se ha facilitado previamente al menos 2 semanas antes del inicio del programa.
- Los responsables del grupo autorizan a IMAGINA EDUCATION para que puedan tomar las decisiones oportunas en caso de accidente o enfermedad de un participante, poniendo lo ocurrido en conocimiento de las familias o responsable del grupo a la mayor brevedad posible.
- Se recomienda que los campers no traigan objetos de valor para evitar posibles pérdidas, no haciéndose responsables de los mismos la organización.
- Dada la corta duración de los programas, no está permitido la visitas de los familiares durante el desarrollo del programa.
- La dirección de la instalación está autorizada a cancelar en cualquier momento la participación de un miembro del grupo, en caso de incumplimiento reiterativo de las normas del centro y graves faltas de disciplina. Si hubiera que devolver a un participante a su casa, los gastos de retorno, correrán por parte del mismo o de sus representantes legales, así como los gastos ocasionados en la instalación por su mala conducta.
- El pago de la reserva y entrega de la ficha de inscripción implica la aceptación del programa de actividades a desarrollar, así como las condiciones generales y específicas de contratación facilitadas por la organización.

NORMAS DE PARTICIPACIÓN

- No está permitido fumar, consumir alcohol o cualquier otro tipo de drogas o estupefacientes.
- No está permitida la posesión de ningún tipo de armas (cuchillos, machetes, navajas).
- Higiene personal: Los asistentes deberán mantener una higiene individual diaria adecuada, para el correcto desarrollo del programa y una buena relación interpersonal.
- No esta permitido ningún tipo de comportamiento violento, físico y verbal. Máximo respeto al resto de compañeros y monitores.
- Respeto de los horarios. Se deberá respetar el horario marcado por la organización en cuanto a las horas de entrada (servicio de llegada de participantes) como de salida (servicio de recogida de participantes). El incumplimiento de este punto conlleva la eliminación en la participación en el día de la incidencia, salvo causa justificada o aviso previo a causa de imprevistos o fuerza mayor.
- Participación en la actividad. Todos los asistentes deberán participar en las actividades programadas, incluyendo las actividades complementarias (visitas, excursiones, etc.)
- Todos los materiales e instalaciones deben ser cuidados y respetados adecuadamente por los participantes.
- Ausencia, salida y/o abandono. Los participantes no podrán salir o abandonar la actividad del campamento sin el acompañamiento de algún monitor y siempre y cuando se justifique el motivo que origine esta interrupción.



CONTACTA CON NOSOTROS



Avda. Constitución 20
18012, Granada



858 903 524
600 252 158



info@amurjo.com
www.amurjo.com



GRUPO

IMAGINA
EDUCATION
LIVE • LOVE • LAUGH • LEARN

