

CAZORLA ADVENTURE CAMP

RESERVA TU PRÓXIMA AVENTURA

AVENTURA
NATURALEZA
DIVERSIÓN

PARQUE NATURAL DE CAZORLA, SEGURA Y LAS VILLAS

2025



 7 DÍAS

 29 JUNIO AL 9 AGOSTO

 7 - 16 AÑOS

 ORCERA (JAÉN)



BIENVENID@ A IMAGINA SUMMER CAMP

IMAGINA EDUCATION es una empresa educativa hispano canadiense dedicada al **diseño y desarrollo de programas educativos** en España desde el 2015 tanto en español e inglés (inmersión lingüística).

Contamos con un **equipo humano multidisciplinar con gran experiencia** en el mundo del Ocio Educativo, encargado de supervisar el bienestar de los campers y coordinar nuestros programas las 24 horas.

Cada año pasan por nuestras instalaciones **más de 10.000 personas** (escolares y familias), siendo **referente en la provincia de Jaén**.



RAZONES PARA CONFIAR

1.- EQUIPO HUMANO

Contamos con un **equipo humano con experiencia** en viajes escolares y campamentos de verano. Desde profesores nativos y/o monitores bilingües con experiencia en la enseñanza a menores, monitores y coordinadores de Ocio y Tiempo Libre, monitores especializados en actividades de Turismo Activo, personal de cocina, limpieza y mantenimiento.

Trabajamos con una **ratio de 1 monitor cada 8 campers**.

¡Tus hij@s en buenas manos!

2.- SUPERVISIÓN LAS 24 HORAS

Todo **nuestro equipo convive en la instalación durante el campamento y supervisa a los campers las 24 horas**. El equipo de coordinación, monitores y profesores nativos acompañan a los campers en todo momento y son **responsables de su bienestar emocional y físico**.

RAZONES PARA CONFIAR



3.- CENTROS DE SALUD CERCANOS

Centro de salud 24 horas de Orcera a 1,6 km. (5 minutos)

Hospital de Alta Resolución Sierra de Segura 16 km. (21 minutos).

Contamos con conocimientos de primeros auxilios y botiquín en las instalaciones del campamento.

4.- SEGUROS OBLIGATORIOS

Disponemos de los **seguros obligatorios de Responsabilidad Civil y Accidentes** con amplias coberturas como exige la Junta de Andalucía.

5.- GRUPOS REDUCIDOS

No nos gustan las aglomeraciones, preferimos grupos pequeños para que nuestros campers se sientan como en casa. Por ello, la capacidad de la instalación es de **60 plazas en habitaciones de 2, 4 y 6 plazas** con baño dentro o en pasillo.



RAZONES PARA CONFIAR

6.- ALIMENTACIÓN

Cuidamos al máximo la alimentación porque es un aspecto fundamental para que el campamento funcione a la perfección y, además, **preparamos dietas especiales** para aquellos participantes que tengan necesidades específicas. Si su hijo/a necesita algún tipo de atención nutricional, comuníquelo en el momento de la inscripción.

Disponemos de **cocina industrial y equipo de cocina** (no catering). Nuestra **comida es casera**, sabrosa y preparada al momento. **Pensión completa con 4 comidas diarias** (desayuno, comida, merienda y cena).

7.- COMUNICACIÓN CON LAS FAMILIAS

Nos gusta cuidar a las familias, para ello, podrás seguir a diario las actividades del campamento en la **zona privada multimedia para familias** y a través de nuestras redes sociales.

RAZONES PARA CONFIAR

8.- NUESTROS VALORES

Los valores que cuidamos y transmitimos a nuestros campers son los siguientes:



Convivencia



Amistad



Solidaridad



Trabajo en equipo



Respeto



Desarrollo personal



Sociabilidad



Orden y limpieza

9.- ANEACAMP

Nuestra empresa es precursora y socia fundadora de la Asociación Nacional de Empresas de Actividades y Campamentos (**ANEACAMP**) en España. Siendo la primera asociación de este tipo a nivel nacional.



ENTIDAD ASOCIADA
ANEACAMP
ASOCIACIÓN NACIONAL DE EMPRESAS DE ACTIVIDADES Y CAMPAMENTOS

UBICACIÓN

P.N. DE CAZORLA, SEGURA Y LAS VILLAS

- **Complejo Turístico Rural Pinar de Amurjo** se encuentra a 800 metros de **Orcera (Jaén)**, dentro del **Parque Natural de Cazorla, Segura y las Villas**.
- Rodeados de un **extenso pinar** y junto a la famosa **piscina de Amurjo** (la más grande de España).
- **Buen acceso por carretera y amplio aparcamiento.**
- Disponemos de **cobertura telefónica** (Vodafone y Orange) y **conexión a internet.**

REFERENCIAS EN KILÓMETROS

- Madrid 296 km.
- Albacete 147 km.
- Murcia 209 km.
- Alicante 253 kms.
- Jaén 147 km.
- Granada 210 km.
- Córdoba 234 km.
- Sevilla 410 kms.



INSTALACIONES

COMPLEJO TURÍSTICO RURAL PINAR DE AMURJO

- Alojamiento en habitaciones de 2,4 y 6 personas (con baño dentro o en pasillo).
- **Alojamiento dividido por sexo y edad.**
- **Comedor climatizado** de gran capacidad.
- Gran **terraza sombreada** para la realización de juegos.
- **Pistas polideportiva y pádel** a escasos metros.
- **Gran zona de juegos** (más de 2.000 metros).
- Junto a la **piscina de Amurjo**, la piscina fluvial más grande de Europa.
- **Alojamiento en exclusividad y no masificado.**
- **Enfermería** con botiquín de primeros auxilios.
- **Varios aseos** por la instalación.
- **Zona infantil** con columpios, cama elástica, fútbolín...
- **Zona multiaventura** (escalada, tirolina, tiro con arco...)





AMURJO
ALOJAMIENTO & RESTAURACIÓN



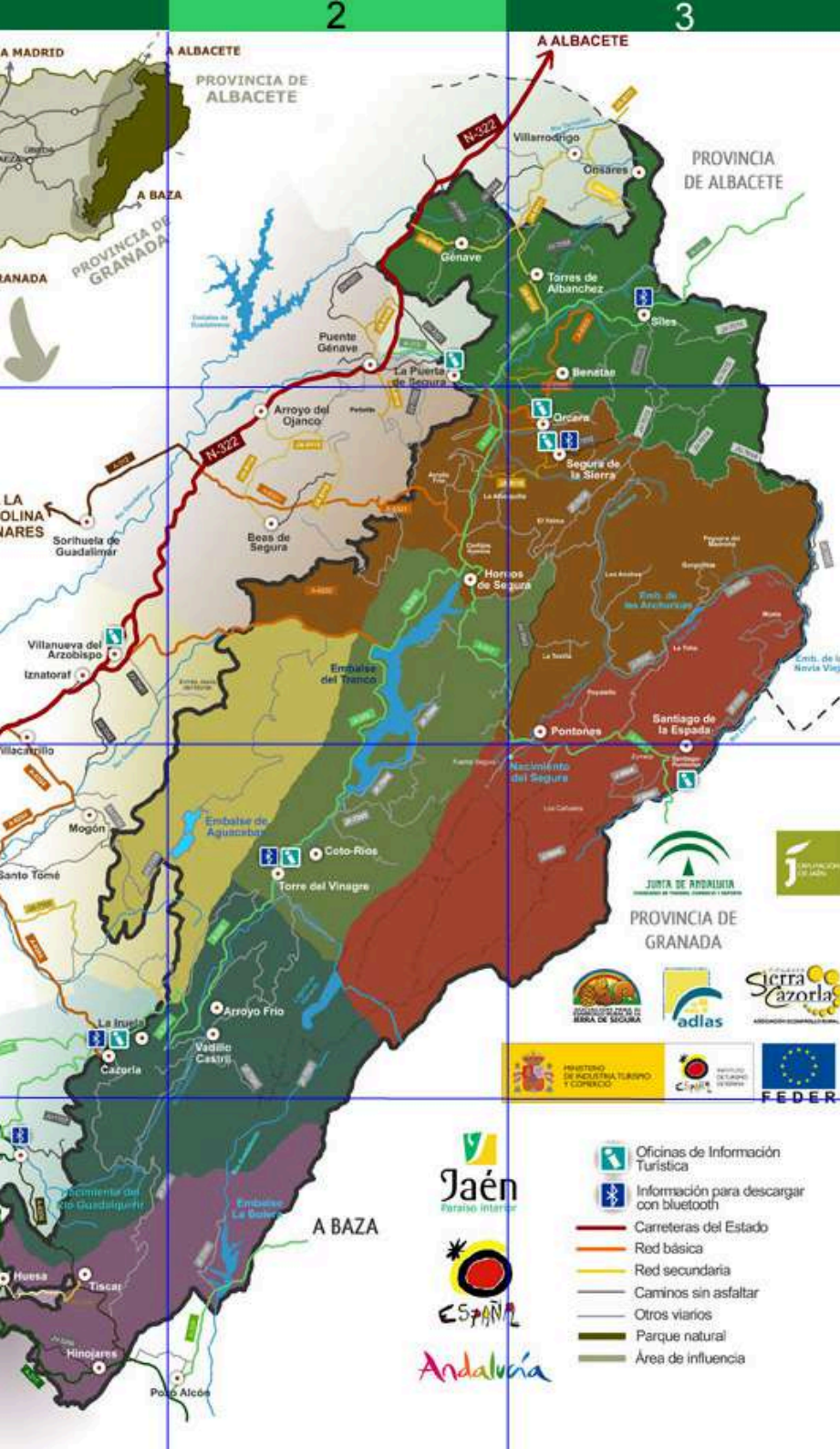

ENTORNO

PARQUE NATURAL DE CAZORLA, SEGURA Y LAS VILLAS

El Parque natural de las Sierras de Cazorla, Segura y Las Villas es un espacio natural situado en el noreste de la provincia de Jaén, Andalucía (España) y cuenta con una extensión de 214.336 ha., se trata del **mayor espacio protegido de España** y el segundo de Europa.

Está declarado como **Reserva de la Biosfera por la UNESCO** desde 1983, como Parque natural desde 1986 así como también **Zona de Especial Protección para las Aves (ZEPA)** desde 1987.

Toda su **belleza paisajística y riqueza biológica se unen al patrimonio cultural** que existe en la zona, haciendo de su entorno una de las zonas naturales más visitadas de toda España.



DATOS DE INTERÉS

Nombre:	Cazorla Adventure Camp
Temática:	Aventura, naturaleza y actividades acuáticas
Idioma:	Español e Inglés (10 horas semanales)
Edades:	7 a 11 años (kids) y 12 a 16 años (juniors)
Fechas:	29 Junio al 9 Agosto 2025
Duración:	Turnos de 7 días
Alojamiento:	Habitaciones de 2, 4 y 6 plazas
Localización:	Pinar de Amurjo, Orcera (Jaén)
Entorno:	Parque Natural Cazorla, Segura y las Villas
Precio:	Desde 429€/turno

PROGRAMACIÓN DE ACTIVIDADES

DOMINGO	LUNES	MARTES	MIÉRCOLES	JUEVES	VIERNES	SÁBADO
Entrada 17 horas	Buenos días + recogida de habitaciones + desayuno + asamblea					
	Deslizador acuático + archery tag	Acuática Amurjo (Paddle Surf + Barcas a remo + Big Sup)	Multiaventura (escalada, tirolina, karts a pedales y tiro con arco)	Ruta en tren por Segura de la Sierra (pueblo más bonito de España)	Senderismo por el Parque Natural (ruta circular Amurjo)	Foto grupo + despedida + maletas
	Piscina + almuerzo + tiempo libre controlado y llamadas (martes y viernes)					Salida 12 horas
	English Time (proyecto en inglés que trabajan durante toda la semana) + Imagina Crafts					
Merienda						
Bienvenida + Normas + Habitaciones + Dinámicas de presentación	Gymkhana Acuáticas	Paintball Kids	Juego de la Oca	Humor Amarillo	Preparación Velada + Fiesta de colores	Salida 12 horas
Piscina + duchas + tiempo libre controlado + cena						
Welcome Party	Talent Show	Cluedo	Trekking nocturno + vivac	Cine	Fiesta despedida	

* Programación orientativa de actividades, dicha programación puede sufrir cambios por causas meteorológicas, pandémicas o si la organización lo considera oportuno por el bien del grupo.



HORARIO TIPO ORIENTATIVO

08:30-10:00h.	Buenos días, desayuno y asamblea
10:00-13:00h.	Actividades de mañana
13:00-14:00h.	Piscina
14:00-16:00h.	Comida, llamadas y tiempo libre controlado
16:00-18:00h.	Talleres y workshops
18:00-18:15h.	Merienda
18:15h-19:30h.	Actividades de tarde
19:30-20:00h.	Piscina
20:00-22:00h.	Ducha, tiempo libre y cena
22:00-23:30h.	Velada nocturna y buenas noches

INGLÉS SIN CLASES

PROYECTO EN INGLÉS

Curso de 10 horas de inglés semanales 100% conversación, sin formato clases. El resto de actividades en español.

METODOLOGÍA

Nuestra **metodología es activa**, participativa, dinámica, integradora, no sexista, flexible, lúdica y tolerante.

OBJETIVOS

Hablar en inglés con naturalidad, dentro de situaciones lúdico-deportivas, de convivencia y relación personal y grupal, promovidas por la vivencia de esta experiencia.
¡Perder el miedo a hablar Inglés!

NIVEL MÍNIMO

No hay nivel mínimo para poder disfrutar del campamento.





ACTIVIDADES DESTACADAS

AVENTURA Y HUMOR AMARILLO

Escalada, tirolina 60 metros, tiro con arco, slack line, archery attack, paintball, orientación, búsqueda del tesoro, wipe out y barredora hinchable.

DEPORTES ACUÁTICOS

Paddle surf, barcas, big sup, hinchables acuáticos, deslizador y gran piscina.

NATURALEZA

Ruta en **tren por Segura de la Sierra**, ruta de senderismo por el parque natural y **Vivac Nocturno.**

TALLERES

Manualidades, **cocina**, crecimiento personal, soft skills...

VELADAS NOCTURNAS

Cada noche una velada diferente. ¡La actividad estrella del campamento!





EL PRECIO INCLUYE

- ✓ Alojamiento en habitaciones o apartamentos.
- ✓ Pensión completa con 4 comidas al día.
- ✓ Ropa de cama.
- ✓ Matricula del campamento (no reembolsable).
- ✓ Curso de inglés de 10 horas semanales.
- ✓ Programa de actividades y material para llevarlo a cabo.
- ✓ Transporte para las excursiones.
- ✓ Equipo humano las 24 horas.
- ✓ Vehículo de apoyo las 24 horas.
- ✓ 1 monitor/a cada 8 participantes.
- ✓ Coordinador/a del campamento.
- ✓ Seguros de Responsabilidad Civil y Accidentes.
- ✓ Zona privada multimedia para las familias.
- ✓ Welcome pack (mochila y gorra)
- ✓ IVA



EL PRECIO NO INCLUYE

- ✘ Transporte hasta las instalaciones.
- ✘ Dinero de bolsillo (recomendamos 30€ por turno)
- ✘ Seguro de cancelación del campamento

TRANSPORTE PRIVADO HASTA EL CAMPAMENTO

- Transporte desde Madrid: trayecto 60€ por trayecto.
- Transporte desde Manzanares (Ciudad Real): 40€ por trayecto.
- Transporte desde Úbeda (Jaén): 30€ por trayecto.
- Transporte desde Granada: 40€ por trayecto.

A tener en cuenta:

- Las entradas se realizan los domingos y salidas los sábados.
- Grupo mínimo de **5 personas por trayecto**.
- El desplazamiento se realizará en furgoneta privada de 9 plazas o bus de mayor capacidad.



SEGURO DE CANCELACIÓN

7 DÍAS PREVIOS AL INICIO DEL CAMPAMENTO

Enfermedad, accidente o fallecimiento del asegurado, padres, hermanos, tutores o abuelos, siempre con justificante.

DURANTE EL CAMPAMENTO

Si durante el campamento, el menor sufre un accidente y tiene que abandonar el mismo por una cuestión médica, se le devolvería el importe de los días no disfrutados.

Por falta de adaptación u otro motivo, no se devuelve el dinero. El seguro no devuelve servicios extras como transporte o seguro de cancelación.

PRECIO: 30€/SEMANA

FECHAS Y PRECIOS 2025

TURNO	FECHAS	DURACIÓN	PVP	PVP OFERTA	PVP HERMANOS Y GRUPOS
C1	29 JUNIO AL 5 JULIO	7 DÍAS / 6 NOCHES	469€	449€	449€
C2	6 AL 12 JULIO	7 DÍAS / 6 NOCHES	469€	449€	449€
C3	13 AL 19 JULIO	7 DÍAS / 6 NOCHES	469€	449€	449€
C4	20 AL 26 JULIO	7 DÍAS / 6 NOCHES	469€	449€	449€
C5	27 JULIO AL 2 AGOSTO	7 DÍAS / 6 NOCHES	449€	429€	429€
C6	3 AL 9 AGOSTO	7 DÍAS / 6 NOCHES	449€	429€	429€

PVP HERMANOS: descuento de 20€ a partir del segundo hermano.

FAMILIAS NUMEROSAS Y/O MONOPARENTALES: se le aplica el descuento para hermanos.

PVP GRUPO: descuento de 20€, se considera grupo a partir de 4 personas.

ANTIGUOS CAMPERS: descuento de 20€

Descuentos no acumulables entre sí. Se aplican en el segundo pago y se hacen de manera manual.

PRECIO OFERTA APLICABLE EN RESERVAS QUE SE REALICEN HASTA EL 31 DE MARZO DE 2025

POLÍTICA DE CANCELACIÓN

SIN CAUSA JUSTIFICADA

- Desde la realización de la reserva y hasta 45 días antes del comienzo del campamento: devolución del 80% del importe total (20% gastos de gestión)
- Desde el día 44 y hasta 30 días antes del comienzo del campamento: devolución del 60% del importe total
- Desde el día 29 y hasta el 15 antes del comienzo del campamento: devolución del 30% del importe total
- 15 días antes del comienzo del campamento: no se devuelve dinero (excepto si tiene contratado el seguro de cancelación).

SEGURO DE CANCELACIÓN

Contamos con un **seguro de cancelación con cobertura sanitaria** con reembolso del 100% del importe del campamento con un coste de 30€.

Este seguro sólo es válido si se contrata a la hora de la reserva.





PROCESO DE INSCRIPCIÓN

1.- Debes **rellenar el formulario de reserva** correctamente que aparece en nuestra web (pincha en el siguiente enlace)



FORMULARIO DE RESERVA

2.- Una vez realizada la inscripción, debe hacer un **pago anticipado de 200€ en concepto de reserva o el pago completo**. Podrá realizarlo por tarjeta, transferencia o presencial en nuestra oficina en Granada. Recibirá un email confirmándole su plaza en el momento en que haya hecho el pago.

3.- En ese email llamado confirmación de plaza, aparecen los enlaces a las autorizaciones (opcionales) y un documento muy importante que es la **Guía para familias** con toda la información que necesita para la preparación del campamento.

4.- Posteriormente recibirán otro correo en el que le pediremos más información del menor.



CONTACTA CON NOSOTROS



Avda. Constitución 20
18.012, Granada



858 903 524
600 252 158



info@imaginasummercamp.com
www.imaginasummercamp.com

IMAGINA SUMMER CAMP ES UN PROYECTO DE IMAGINA EDUCATION S.L.U.

GRUPO



IMAGINA
EDUCATION
LIVE • LOVE • LAUGH • LEARN

